Guías de resolución de problemas: Bombas de carga

SÍNTOMA	POSIBLE PROBLEMA		SOLUCIÓN	
La bomba no se ceba o no bombea compuesto para uniones	El disco de la válvula ubicado en el pie de la bomba no se está abriendo para dejar que el compuesto para uniones fluya al interior del cilindro de la bomba		Afloje el disco de la válvula bombeando agua a través de la bomba.	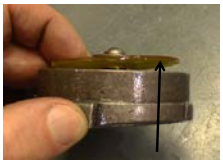
	Hay residuos recolectados en el tamiz ubicado en el pie de la bomba		Retire los residuos del tamiz y manténgalo limpio	
	El sello del pistón está desgastado		Retire y reemplace el sello desgastado. Consulte los esquemas para identificar el número de pieza correcto.	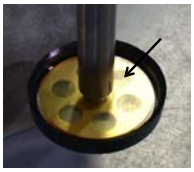
Dificultad para llenar las herramientas	El compuesto para uniones es demasiado espeso		Añada agua al compuesto. Consulte siempre las cantidades de agua recomendadas por el fabricante del compuesto para uniones.	
	El cuello de cisne o el adaptador de carga tiene compuesto para uniones seco en su interior	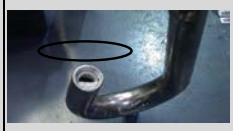	Retire el compuesto para uniones seco y limpie el interior del adaptador de carga o el cuello de cisne con agua.	
	El anillo tórico está desgatado		Retire y reemplace el anillo tórico desgastado. Consulte los esquemas para identificar el número de pieza correcto.	
Se está bombeando aire al interior de las herramientas	El nivel de compuesto en el recipiente es demasiado bajo		Mantenga compuesto para uniones adecuado en el recipiente para cubrir el pie de la bomba en todo momento. Limpie el interior del recipiente a medida que el nivel de compuesto para uniones disminuya y añada más compuesto para uniones según sea necesario..	